



PERTEMUAN 3

MANAGEMEN DESAIN

- 
- MASIH MERUPAKAN PERTEMUAN PENDEKATAN DALAM RANGKA MENDAPATKAN PROYEK
 - MEMBAWA LAY OUT FURNITURE (MASIH DRAFT)
 - MEMBAWA IMAGE DESAIN
 - MEMBAWA PENAWARAN HARGA



**LIHAT CONTOH PRESENTASI KE 2
(PRESENTASI PPT DALAM KELAS)**

LANTAI - 1

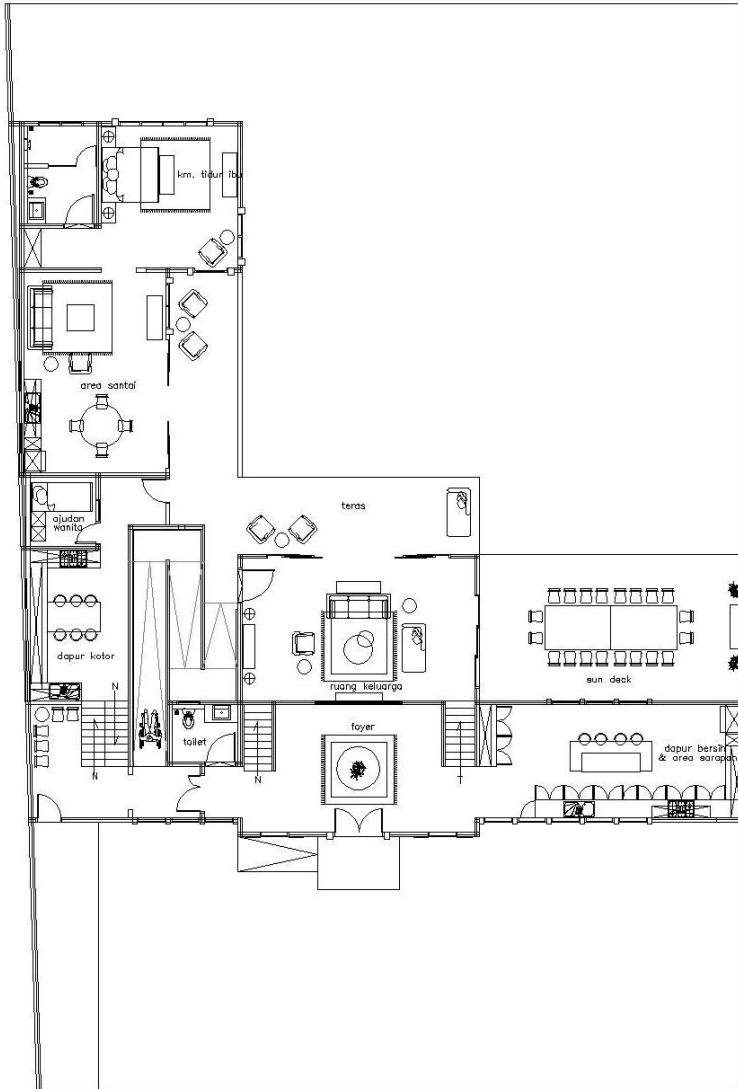

LANTAI - 2

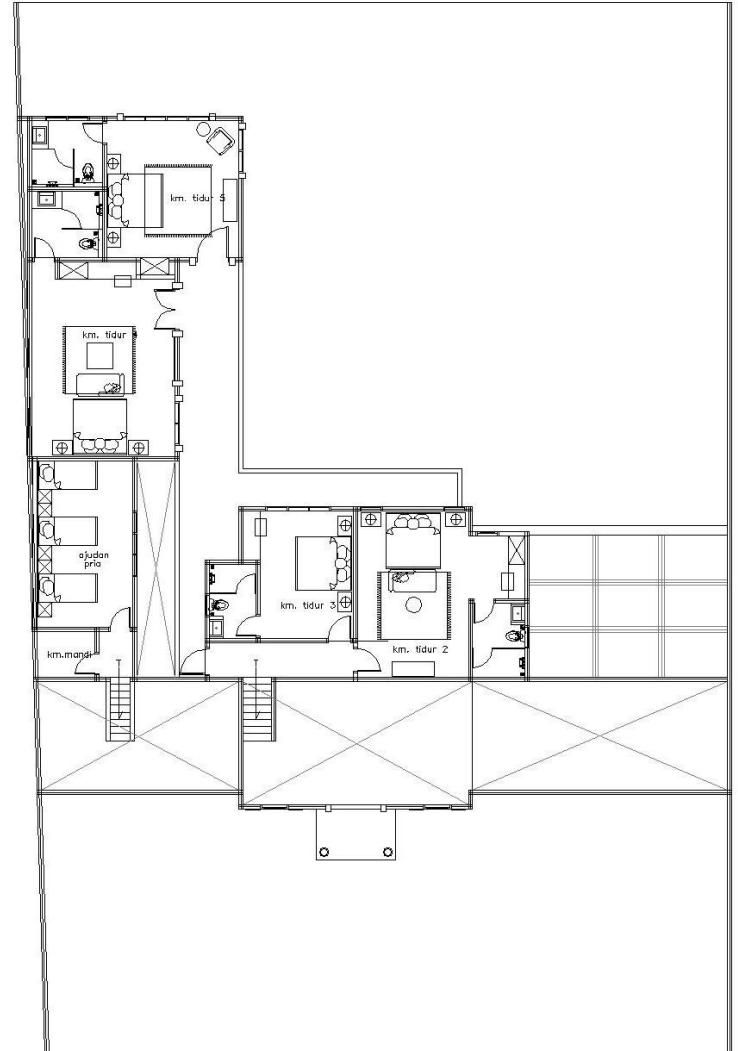

APA YANG HARUS DISIAPKAN DALAM MEMBUAT PERHITUNGAN FEE DESAIN

- MENGETAHUI LUAS AREA YANG AKAN DI DESAIN
 - MENGAJUKAN HARGA PENAWARAN BERDASARKAN LUASAN AREA
 - MANGAJUKAN TERM PEMBAYARAN
- MENGBERIKAN INFORMASI MENGENAI TAHAPAN PEKERJAAN BERHUBUNGAN DENGAN LAMA PEKERJAAN
- MEMBERIKAN INFORMASI MENGENAI TAHAPAN PEKERJAAN BERHUBUNGAN DENGAN LAMA PEKERJAAN
 - MENJELASKAN TENTANG GAMBAR YANG AKAN DISERAHKAN/DITERIMA OLEH CLIENT
(jelaskan pula pekerjaan yang bukan merupakan kewajiban kita)



**LIHAT CONTOH SPH
(SURAT PENAWARAN HARGA)**

TUGAS PERTEMUAN KE 4

1. BUAT SPH (SURAT PENAWARAN HARGA DARI LAY OUT YANG DIBERIKAN – HARGA PENAWARAN TERGANTUNG DARI KESULITAN DESAIN KALIAN. UNTUK PEKERJAAN CUSTOMADE HARAP DITULIS DALAM SPH TERSEBUT
 2. BUAT PRESENTASI PADA PERTEMUAN KE 2 DARI PROSES MENDAPATKAN PEKERJAAN
 3. TUGAS DI EMAIL KE :
wiyononino@yahoo.co.id
- DIKUMPULKAN KE KETUA KELAS DAN DI EMAIL SATU EMAIL SAJA OLEH KETUA KELAS, DALAM BENTUK PDF