

PENGERTIAN ADMINSTRASI PUBLIK

Ir.Deddy S. Bratakusumah, BE, MURP. MSc, PhD

2016

ADMINISTRASI

ASAL KATA ADMINISTRASI

KATA ADMINISTRASI BERASAL DARI KATA '**ADMINISTER**', DARI BAHASA LATIN '**ADMINISTERE**'

YANG ARTINYA :

- MEMELIHARA
- MENJAGA MASYARAKAT
- MENGELOLA URUSAN

MENURUT WALDO

1. ADMINISTRASI MERUPAKAN JENIS UPAYA KERJASAMA MANUSIA YANG MEMILIKI TINGKAT **RASIONALITAS TINGGI**
2. PERBUATAN MANUSIA DISEBUT SEBAGAI KERJASAMA APABILA EFEK YANG DIHARAPKAN TIDAK TERJADI JIKA KERJASAMA TERSEBUT TIDAK ADA
3. PENTINGNYA TINGKAT RASIONALITAS TINGGI TERLETAK PADA KENYATAAN BAHWA KERJASAMA MANUSIA BERAGAM PADA EFEKTIVITAS PENCAPAIAN TUJUANNYA, BAIK DALAM KERANGKA TUJUAN FORMAL, TUJUAN YANG MEMIMPIN ATAU SEMUA YANG TERLIBAT DALAM KERJASAMA TERSEBUT

(WALDO, 1955)

MENURUT DIMOCK, DIMOCK, AND KOENIG

ADMINISTRASI ADALAH SEBUAH PENDEKATAN TERENCANA UNTUK MENGATASI SEGALA JENIS MASALAH PADA HAMPIR SETIAP KEGIATAN INDIVIDU ATAU KELOMPOK, BAIK PUBLIK ATAUPUN PRIVAT

(DIMOCK, DIMOCK, AND KOENIG, 1960)

MENURUT SIMON

DALAM PENGERTIAN LUAS ADMINISTRASI DAPAT DIDEFINISIKAN SEBAGAI KEGIATAN (ORANG-ORANG) DALAM KELOMPOK YANG BEKERJASAMA UNTUK MENCAPAI TUJUAN BERSAMA

(SIMON, 1991)

KAJIAN ADMINISTRASI BERUPAYA MENCARI JAWABAN

1. BAGAIMANA METODE (KERJASAMA UNTUK MENCAPAI TUJUAN) DIPILIH,
2. BAGAIMANA PARA PELAKU DIPILIH DAN DIDORONG BEKERJASAMA UNTUK MENYELESAIKAN SUATU PEKERJAAN,
3. BAGAIMANA PEKERJAAN DIBAGIKAN DI ANTARA MEREKA,
4. BAGAIMANA SETIAP ANGGOTA MEMPELAJARI/MENGETAHUI TUGASNYA SENDIRI DALAM POLA KESELURUHAN,
5. BAGAIMANA DIA MEMPEROLEH PENGETAHUAN ATAU KEAHLIAN UNTUK MELAKSANAKAN TUGASNYA,
6. BAGAIMANA AGAR UPAYANYA TERKOORDINASI DENGAN UPAYA ORANG LAINNYA

(SIMON, 1991)

PENGERTIAN AWAM

1. TATA USAHA
2. URUSAN :
 - SURAT MENYURAT
 - KEPEGAWAIAN
 - KEUANGAN
 - LOGISTIK



1 STAF ADMINISTRASI
2.UANG ADMINISTRASI

PENGETERIAN UNIVERSAL

1. AS A DISCIPLINE:

THE NAME OF A BRANCH OF LEARNING OR INTELLECTUAL DISCIPLINE AS TAUGHT AND STUDIED IN COLLEGES AND UNIVERSITIES.

2. AS A VOCATION:

TYPE OF WORK/TRADE OR PROFESSION/OCCUPATION, ESPECIALLY ONE THAT INVOLVES KNOWLEDGE AND TRAINING IN A BRANCH OF ADVANCE LEARNING.

3. AS A PROCESS:

THE SUM TOTAL OF ACTIVITIES UNDERTAKEN TO IMPLEMENT PUBLIC POLICY OR POLICIES TO PRODUCE SOME SERVICES OR GOODS.

4. AS A SYNONYM FOR 'WORD' EXECUTIVE OR GOVERNMENT:

SUCH OTHER BODY OF PERSONS IN SUPREME CHARGE OF AFFAIRS, FOR EXAMPLE, OBAMA ADMINISTRATION, BUSH ADMINISTRATION, ETC.

<http://egyankosh.ac.in/Unit-1 - 2015>

ADMINISTRASI, ORGANISASI DAN MANAJEMEN

MENURUT WILLIAM SCHULZE

ADMINISTRATION IS THE FORCE, WHICH LAYS DOWN THE OBJECT FOR WHICH AN **ORGANISATION** AND ITS **MANAGEMENT** ARE TO STRIVE AND THE BROAD POLICIES UNDER WHICH THEY ARE TO OPERATE.

KARAKTERISTIK ADMINISTRASI

1. ORGANISASI ADALAH **ANATOMI**, MANAJEMEN ADALAH **FISIOLOGI** DARI ADMINISTRASI
2. ORGANISASI ADALAH **STRUKTUR**; MANAJEMEN ADALAH **FUNGSI** ADMINISTRASI

(WALDO, 1955)

ORGANISASI

AN ORGANISATION IS A COMBINATION OF THE NECESSARY HUMAN BEINGS, MATERIALS, TOOLS, EQUIPMENT AND WORKING SPACE, APPURTENANCES BROUGHT TOGETHER IN SYSTEMATIC AND EFFECTIVE CO-RELATION TO ACCOMPLISH SOME DESIRED OBJECT.

(SCHULZE, 1923)

ORGANISASI

STRUKTUR KEWENANGAN DAN SALING KETERKAITAN PERILAKU DAN
KEBIASAAN ORANG-ORANG DALAM SEBUAH SISTEM ADMINISTRASI

(WALDO,1955)

ORGANISASI

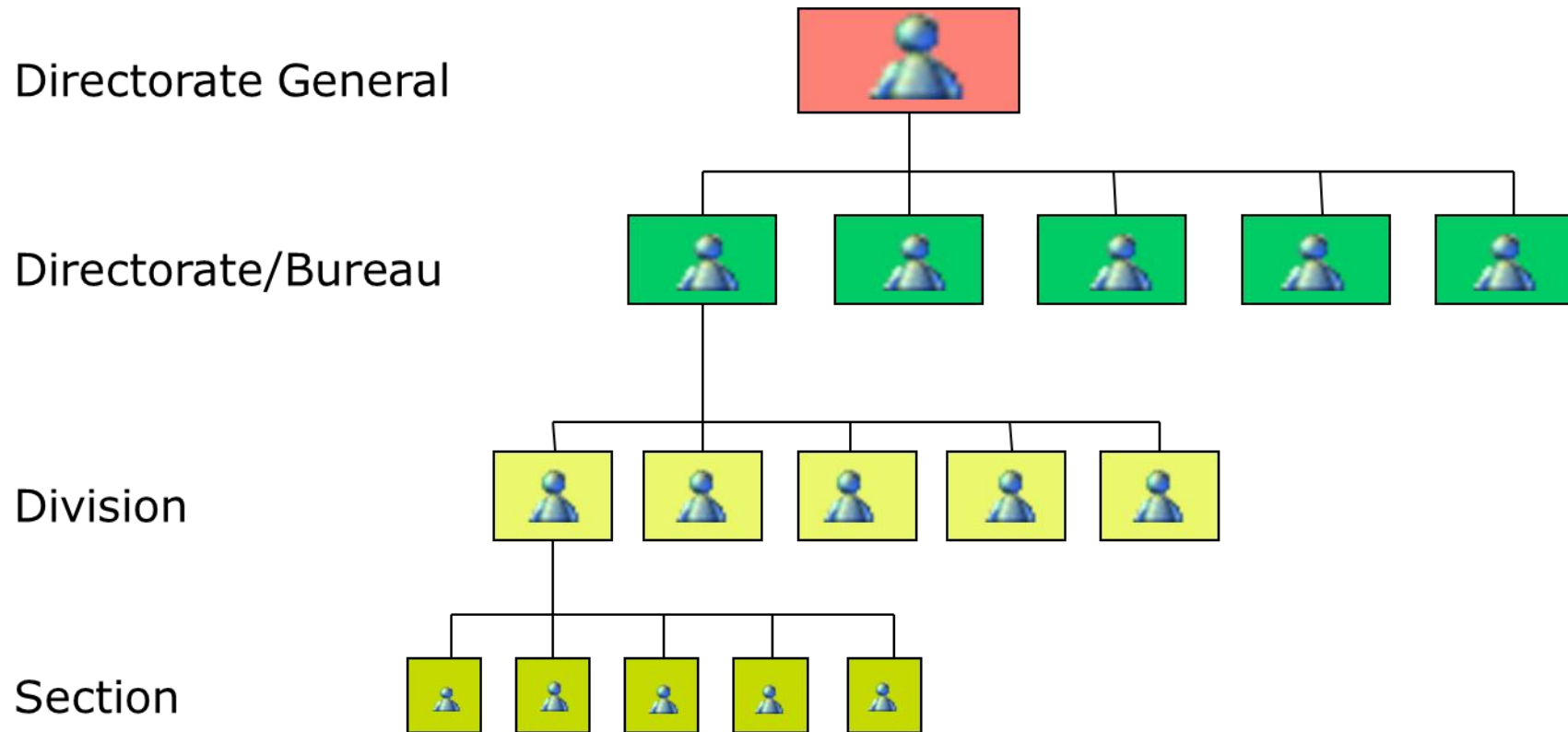

(KARTASASMITA, 2010)

TIPE ORGANISASI

1. STAFF ORGANIZATION [ORGANISASI STAF]
2. LINE ORGANIZATION [ORGANISASI LINI]
3. LINE AND STAFF ORGANIZATION [ORGANISASI STAF DAN LINI]

(KARTASASMITA 2015)

MANAJEMEN

MANAGEMENT IS THAT WHICH LEADS GUIDES AND DIRECTS AN ORGANISATION FOR THE ACCOMPLISHMENT OF PRE-DETERMINED OBJECT.

(SCHULZE, 1923)

MANAJEMEN

MANAGEMENT IS A DISTINCT PROCESS CONSISTING OF **PLANNING, ORGANIZING, ACTUATING** AND **CONTROLLING**, PERFORMED TO DETERMINE AND ACCOMPLISH THE OBJECTIVES BY THE USE OF PEOPLE AND RESOURCES.

(TERRY, 1960)

MANAJEMEN

MENYELESAIKAN SESUATU PEKERJAAN MELALUI UPAYA ORANG LAIN

(TAYLOR, 1912).

TINDAKAN YANG DITUJUKAN UNTUK MENCAPAI KERJASAMA RASIONAL DALAM SEBUAH SISTEM ADMINISTRASI

(WALDO, 1955).

MANAJEMEN MENGACU PADA PROSES MENJALANKAN SEBUAH ORGANISASI DAN PENGGUNAAN SUMBER DAYA UNTUK MENCAPAI TUJUAN-TUJUANNYA. TERMINOLOGI INI JUGA MENGACU PADA INDIVIDU-INDIVIDU YANG SECARA FORMAL MEMILIKI OTORITAS UNTUK MENJALANKAN ORGANISASI

(LEMAY, 2002).

MANAJEMEN DAN KEPEMIMPINAN

KEPEMIMPINAN FOKUS PADA MENGERJAKAN SESUATU YANG BENAR
(*DOING THE RIGHT THINGS*)

MANAJEMEN FOKUS PADA MENGERJAKAN SESUATU SECARA BENAR
(*DOING THINGS RIGHT*)

(STEPHEN R. COVEY, IN HESSELBEIN, GOLDSMITH, BECKHARD, 1996).

PEMIMPIN

- MEMBERIKAN VISI
- MEMOTIVASI
- MENGAMBIL KEPUTUSAN
- MELAKUKAN KOMUNIKASI

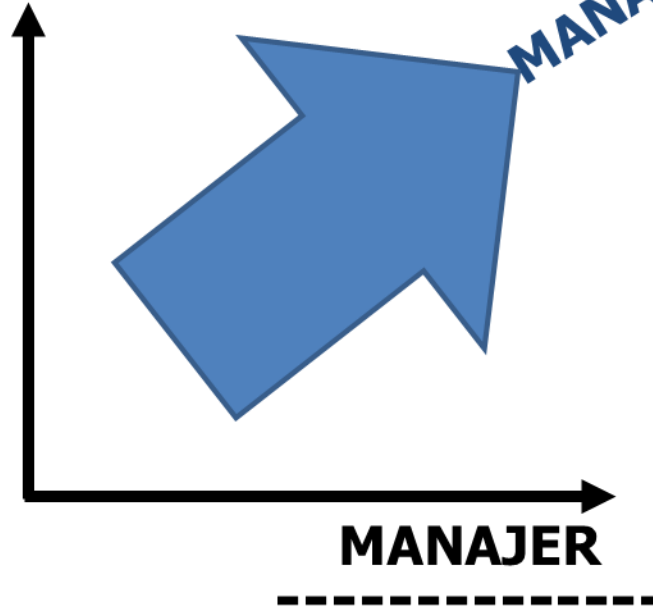

- MERENCANAKAN
- MENGORGANISASI
- MENGENDALIKAN

(ALLEN, 1958)

DENGAN DEMIKIAN

ADMINISTRASI MENENTUKAN TUJUAN,
MANAJEMEN BERUSAHA UNTUK MENCAPAINYA DAN ORGANISASI ADALAH MESIN
BAGI MANAJEMEN UNTUK PENCAPAIAN TUJUAN YANG DITENTUKAN OLEH
ADMINISTRASI

GOOD LUCK

BUREAUCRACY