

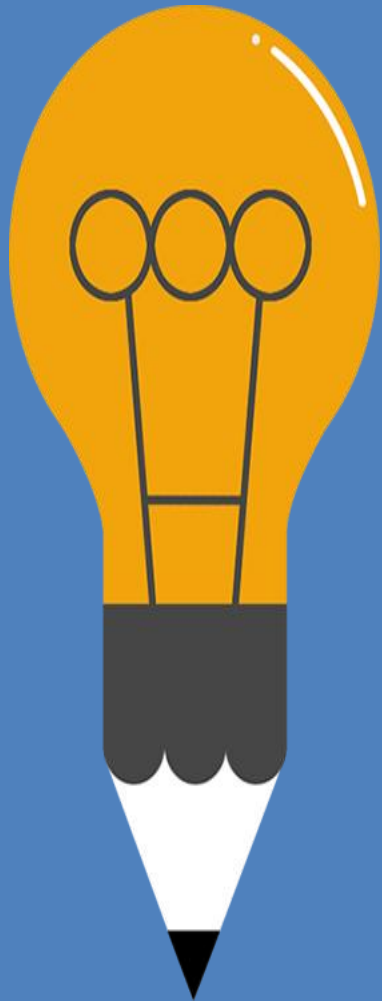

www.esaunggul.ac.id

PERTEMUAN-10
Dr. HOSIZAH, SKM, M.KM
PRODI MIK | FAKULTAS ILMU-ILMU KESEHATAN



TUJUAN DAN PENGUNA REKAM KESEHATAN

POKOK BAHASAN

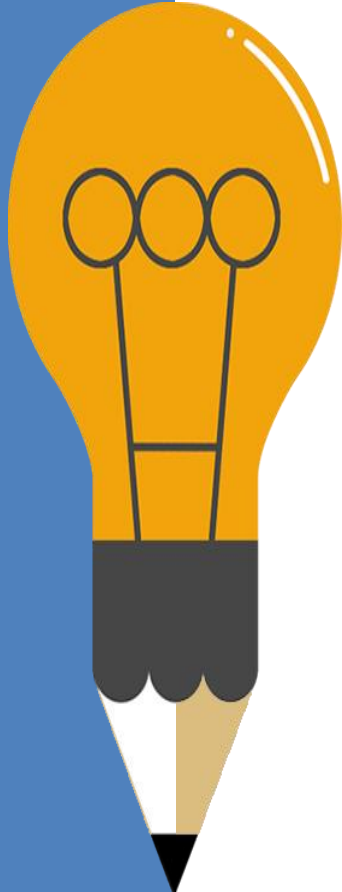

01

Tujuan Rekam Kesehatan

02

**Pengguna Rekam Kesehatan
(individu)**

03

**Pengguna Rekam Kesehatan
(institusi)**



TUJUAN REKAM KESEHATAN

TUJUAN REKAM KESEHATAN

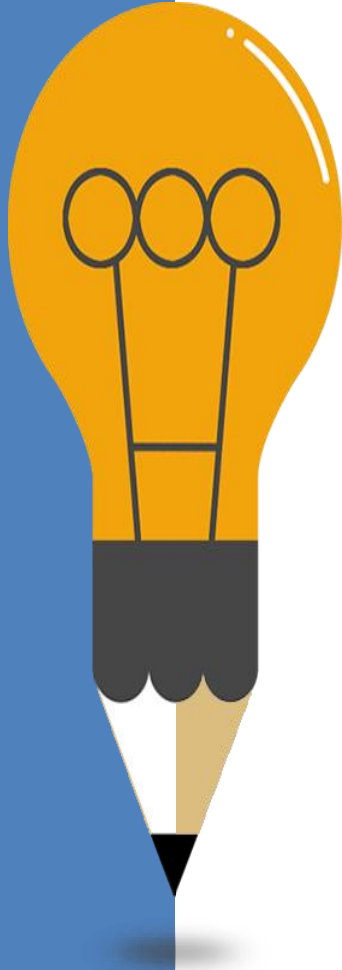

1. Memastikan kesinambungan perawatan pasien di antara para profesional pemberi asuhan dan sepanjang rangkaian perawatan.
2. Sebagai dokumen untuk mengevaluasi kualitas hasil dan peer review agar lebih efisien
3. Sebagai dokumen untuk membenarkan penggantian biaya, pengajuan klaim, dan kebutuhan perawatan medis
4. Melindungi kepentingan hukum bagi pasien, fasilitas kesehatan, dan profesional pemberi asuhan

TUJUAN REKAM KESEHATAN (lanj)

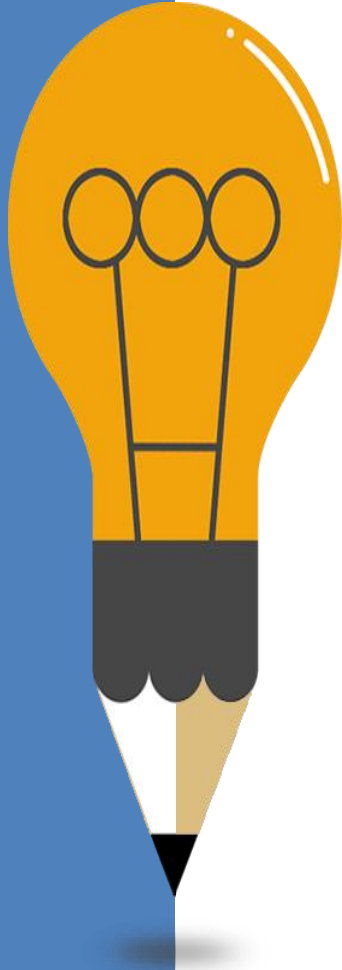

5. Menyediakan data klinis untuk penelitian biomedis
6. Mendukung pendidikan dan pelatihan professional untuk dokter, perawat, dan tenaga kesehatan lainnya
7. Mendukung manajemen operasional fasilitas kesehatan
8. Menyediakan data layanan kesehatan untuk perencanaan kesehatan masyarakat dan pembuatan kebijakan pemerintah.



**PENGGUNA REKAM KESEHATAN
(Individu)**

PENGGUNA REKAM KESEHATAN

Perorangan & Institusi



Institusi

Rekam Kesehatan atau Rekam Medis dapat digunakan oleh institusi.

**Pengguna Rekam Kesehatan
(Perorangan)**

**Pengguna Rekam Kesehatan
(Institusi)**

Perorangan

Rekam Kesehatan atau Rekam Medis dapat digunakan oleh perorangan.

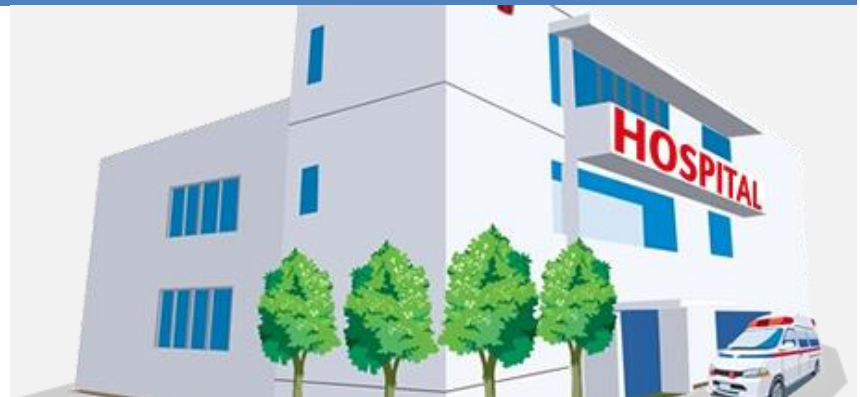

PENGGUNA REKAM KESEHATAN (Perorangan)

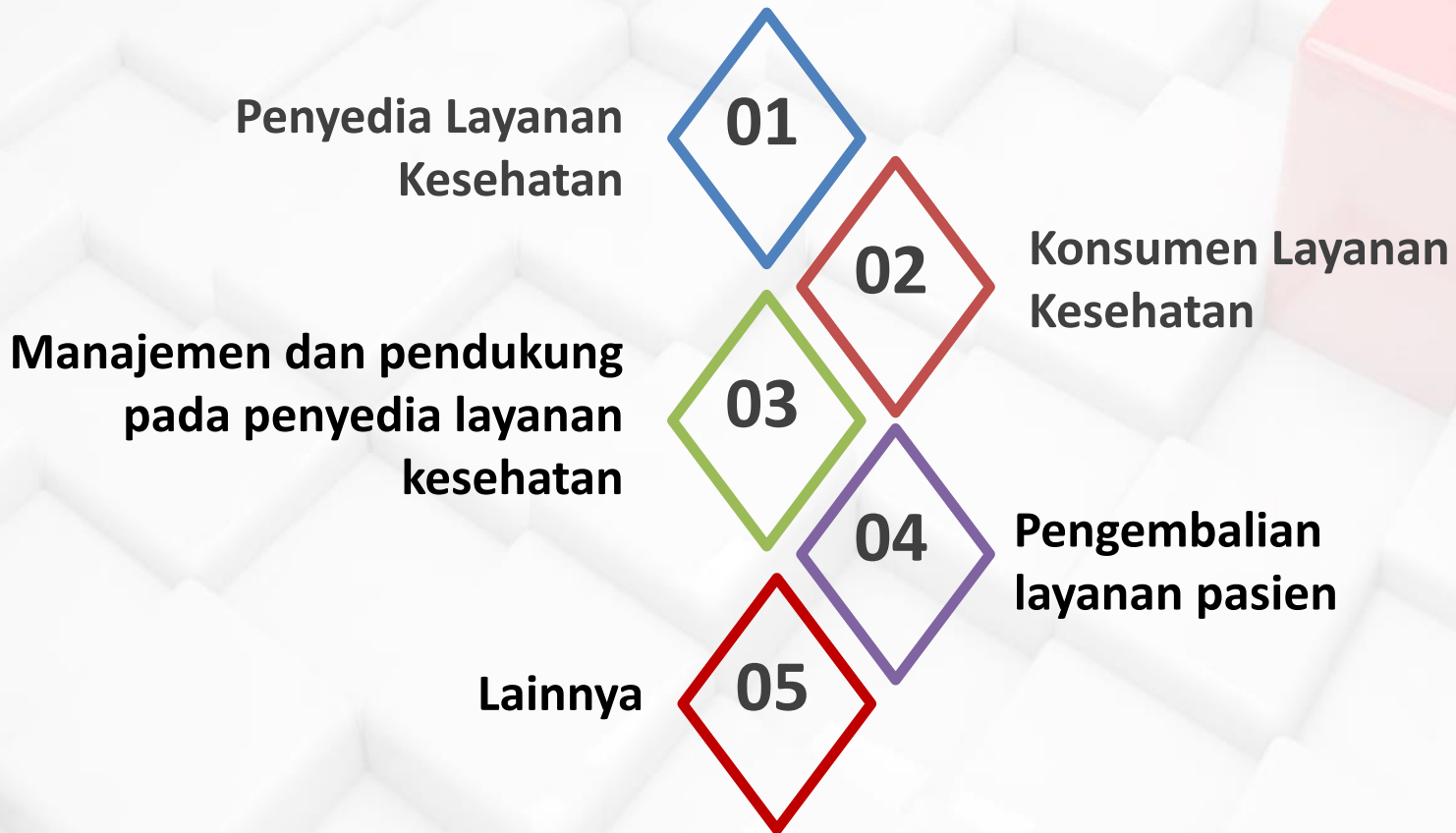

1. Penyedia Layanan Kesehatan

- 1) Dokter
- 2) Residen
- 3) Praktisi perawat
- 4) Ahli gigi
- 5) Dokter gigi
- 6) Teknisi Laboratorium
- 7) Pendeta
- 8) Perawat
- 9) Apoteker
- 10) Terapis fisik
- 11) Perilaku penyedia layanan kesehatan
- 12) Pekerja sosial

2. Konsumen Layanan Kesehatan

- 1) Pasien
- 2) Keluarga Pasien
- 3) Perwalian Pasien

3. Manajemen dan Pendukung Penyedia Layanan Kesehatan

- 1) Ahli manajemen informasi kesehatan
- 2) Administrator
- 3) Manajer keuangan dan akuntan
- 4) Manajer Mutu
- 5) Ahli kesehatan lainnya
- 6) Manajer Risiko
- 7) Unit Pegawai
- 8) Manager peninjauan manfaat

4. Pengembalian Layanan Pasien

- 1) Manager yang bermanfaat
- 2) Perusahaan asuransi (pemerintah, dan swasta)

5. Lainnya

- 1) Akreditor
- 2) Pembuat kebijakan pemerintah dan legislator
- 3) Pengacara
- 4) Peneliti layanan kesehatan dan investigator klinis)

PENGGUNA REKAM KESEHATAN (Institusi)

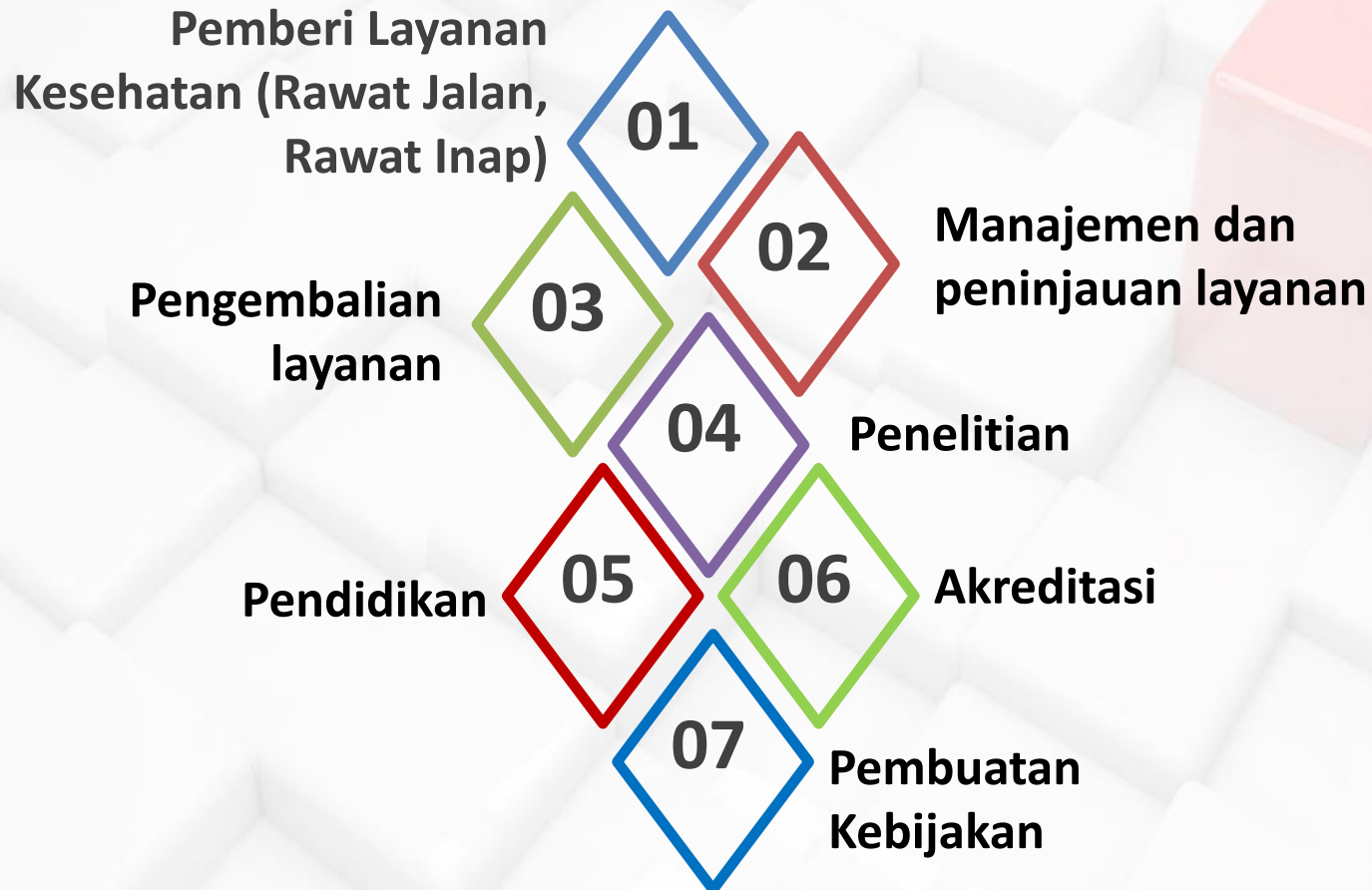

1. Pemberi Layanan Kesehatan (Rawat Jalan, Rawat Inap)

- 1) Aliansi, asosiasi, jaringan, dan penyedia system
- 2) Pusat operasi rawat jalan
- 3) Bank donor (darah, tisu, organ)
- 4) Organisasi pemelihara kesehatan
- 5) Agen pelayanan rumah
- 6) Penginapan (saat perawatan)
- 7) Rumah sakit (umum dan khusus)
- 8) Panti jompo
- 9) Organisasi penyedia yang telah dipilih
- 10) Dokter praktek (kelompok praktik besar dan kecil, praktik individu)
- 11) Fasilitas psikiater
- 12) Departemen kesehatan masyarakat
- 13) Program penyalahgunaan substansi

2. Manajemen dan Peninjauan Layanan

- 1) Organisasi peninjauan sejawat pada medicare (program asuransi kesehatan)
- 2) Kualitas manajemen perusahaan
- 3) Risiko perusahaan manajemen
- 4) Peninjauan manfaat dan manfaat manajemen perusahaan

3. Pengembalian Layanan

- 1) Koalisi bisnis layanan kesehatan
- 2) Majikan
- 3) Perusahaan asuransi (pemerintah, dan swasta)

4. Penelitian

- 1) Daftar penyakit
- 2) Organisasi data kesehatan
- 3) Pengembang dan manufaktur teknologi layanan kesehatan (perusahaan peralatan dan perangkat, perusahaan farmasi, dan penjual perangkat keras dan perangkat lunak komputer untuk sistem rekam kesehatan pasien)
- 4) Penelitian pusat

5. Pendidikan

- 1) Program dan sekolah ahli kesehatan lainnya
- 2) Sekolah kesehatan
- 3) Sekolah keperawatan
- 4) Sekolah kesehatan masyarakat

6. Akreditasi

- 1) Organisasi akreditasi
- 2) Agensi lembaga lisensi (pemberian izin)
- 3) Agensi ahli lisensi

7. Pembuatan Kebijakan

- 1) Agensi pemerintah Pusat
- 2) Agensi pemerintah Daerah
- 3) Agensi pemerintah Lokal

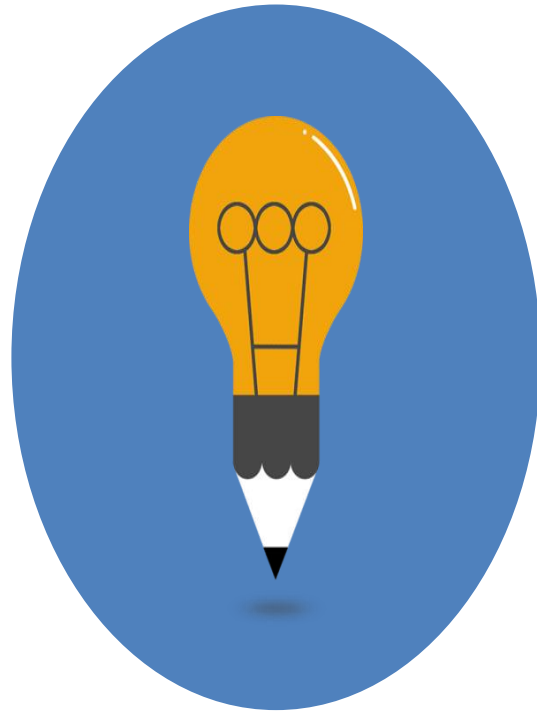

Thank you