

VALIDASI, ENTRY DAN EXPORT DATA

HOSIZAH

Prodi Manajemen Informasi Kesehatan

Universitas Esa Unggul Jakarta



PROSES VALIDASI

CHECKS

Klik pada langkah ke-3 (checks)

Pilih file yang akan dibuat validasi, klik open, akan muncul tampilan sbb:

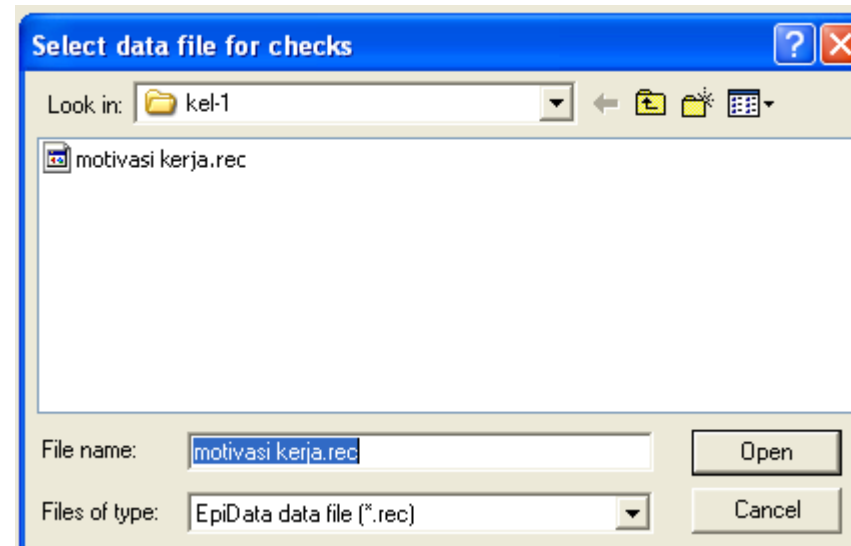

TAMPILAN VALIDASI

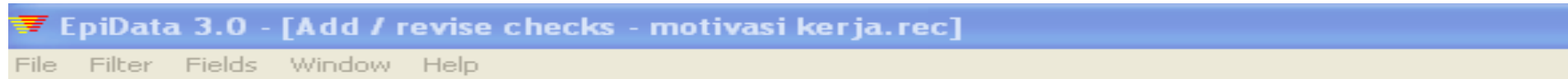

TINJAUAN MOTIVASI KERJA PETUGAS REKAM MEDIS
DI RUMAH SAKIT KANKER DARMAIS

Nomor kuesioner : [redacted]
Jenis Kelamin sex : [redacted]
1. Laki-laki
2. Perempuan
Tempat lahir kota : [redacted]
Tanggal lahir dob : [redacted]
Umur : [redacted] tahun
Berat badan weight : [redacted] kg
Tinggi badan height : [redacted] cm
Golongan darah goldar : [redacted]
Alamat : [redacted]
Pendidikan : [redacted]



RANGE, LEGAL

1. Masukkan angka sesuai pilihan yang disediakan (1-2 atau 1-6 dst)
2. Lanjutkan dengan tekan “save” untuk menyimpan operasi yang dikehendaki

JUMPS

Berfungsi → memberikan
lompatan terhadap pertanyaan
jika diperlukan

Langkah-langkah:

1. Letakkan kursor pada pertanyaan yang mau dilakukan “jumps”
2. Masukkan nilai yang dikehendaki
3. Berikan tanda “>” lalu
4. Pindahkan kursor ke lokasi pertanyaan selanjutnya

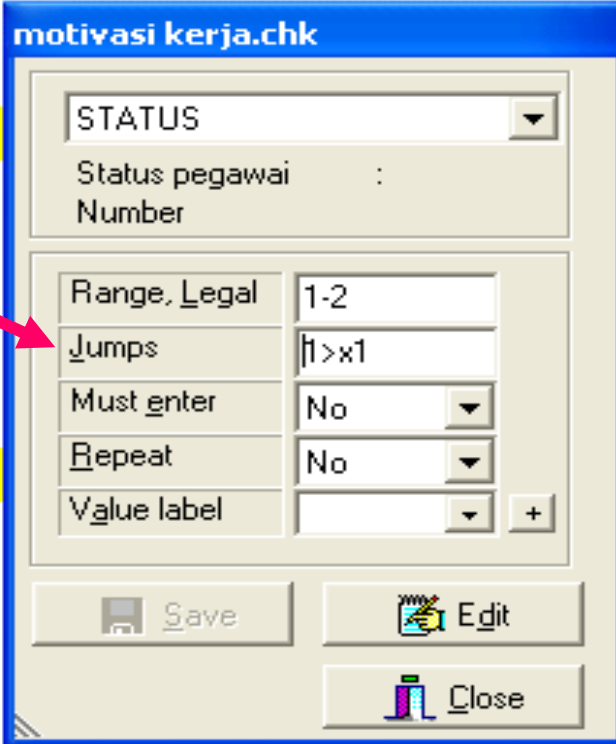

The screenshot shows a dialog box titled "motivasi kerja.chk" with the following fields and controls:

- A dropdown menu at the top containing the text "STATUS".
- Text labels "Status pegawai" and "Number" with a colon separator.
- A section with four rows of controls:
 - "Range, Legal" with a text input field containing "1-2".
 - "Jumps" with a text input field containing "|1>x1". A red arrow points to this field.
 - "Must enter" with a dropdown menu set to "No".
 - "Repeat" with a dropdown menu set to "No".
 - "Value label" with a dropdown menu and a "+" button.
- Buttons at the bottom: "Save", "Edit", and "Close".

LATIHAN

Berikan validasi terhadap template yang sudah dibuat, meliputi:

- Range dan
- Jumps (lompatan) bila diperlukan

ENTRY DATA

ENTRY DATA

Dilakukan pada menu “ENTER DATA” dalam epi data

Langkah-langkah

1. Buka file yang *berextension* REC (*.REC)
2. Lakukan entry data
3. Tampilkan data yang sudah dientry melalui menu “DOCUMENT” → View Data

LANGKAH-LANGKAH

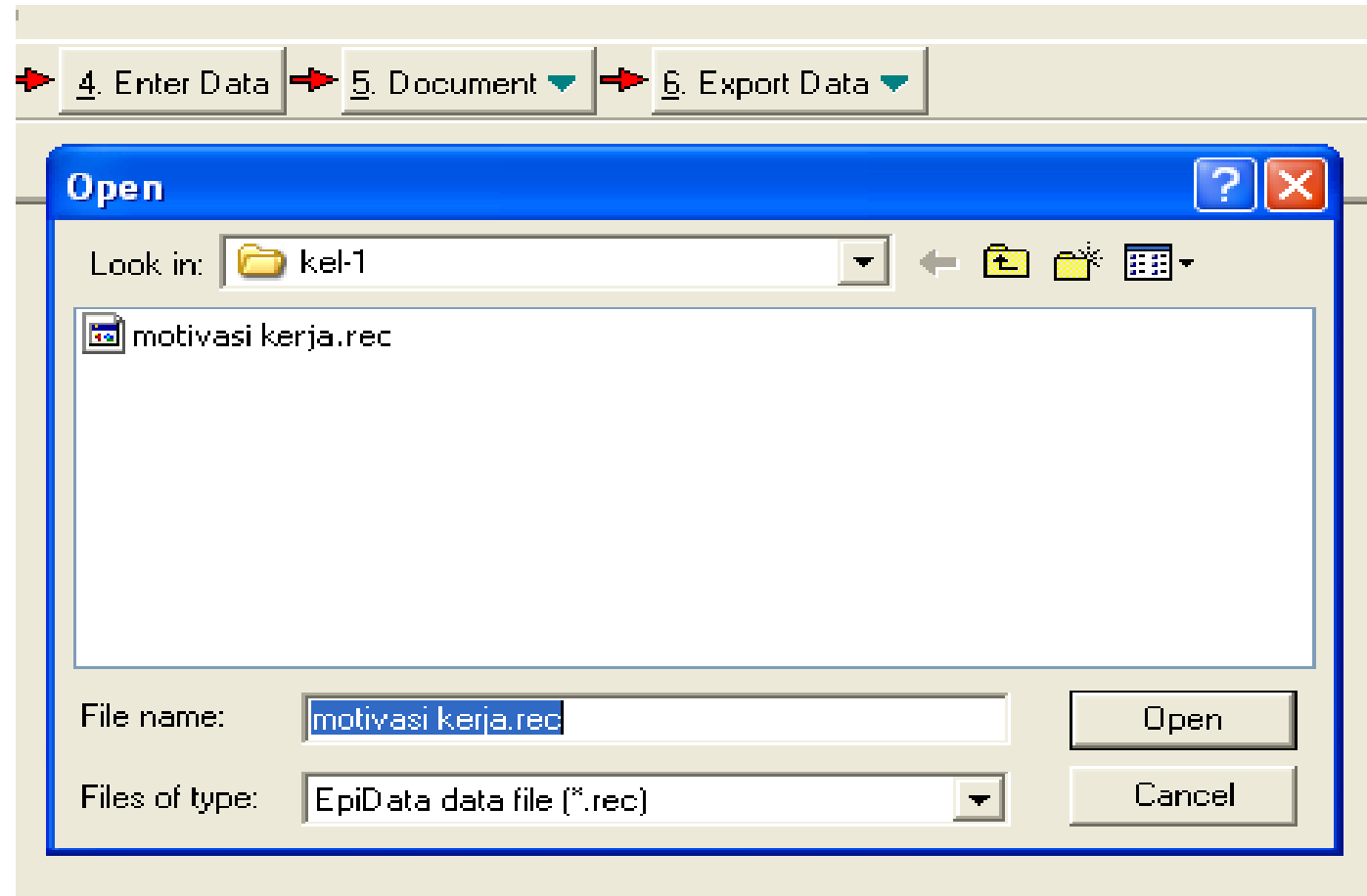

LATIHAN

1. Lakukan entry data pada template yang sudah Saudara buat dengan menu ENTER DATA
2. Lakukan sesuai data yang Saudara kumpulkan
3. Periksa jumlah record apakah sudah sesuai dengan jumlah kuesioner yang terkumpul
4. Tampilkan data Saudara dengan menu “DOCUMENT” → View Data

EXPORT DATA

EXPORT DATA

Tujuan: untuk memindahkan data dari REC → DBF

Langkah-langkah:

1. Buka file .rec
2. Pilih Dbase III
3. Select records tertentu atau all records
4. Klik OK

LANGKAH-LANGKAH

1

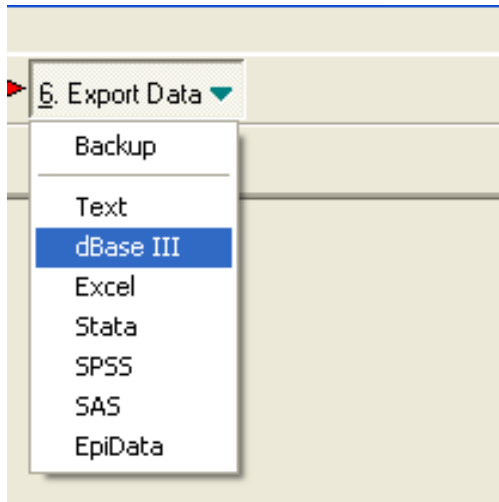

2

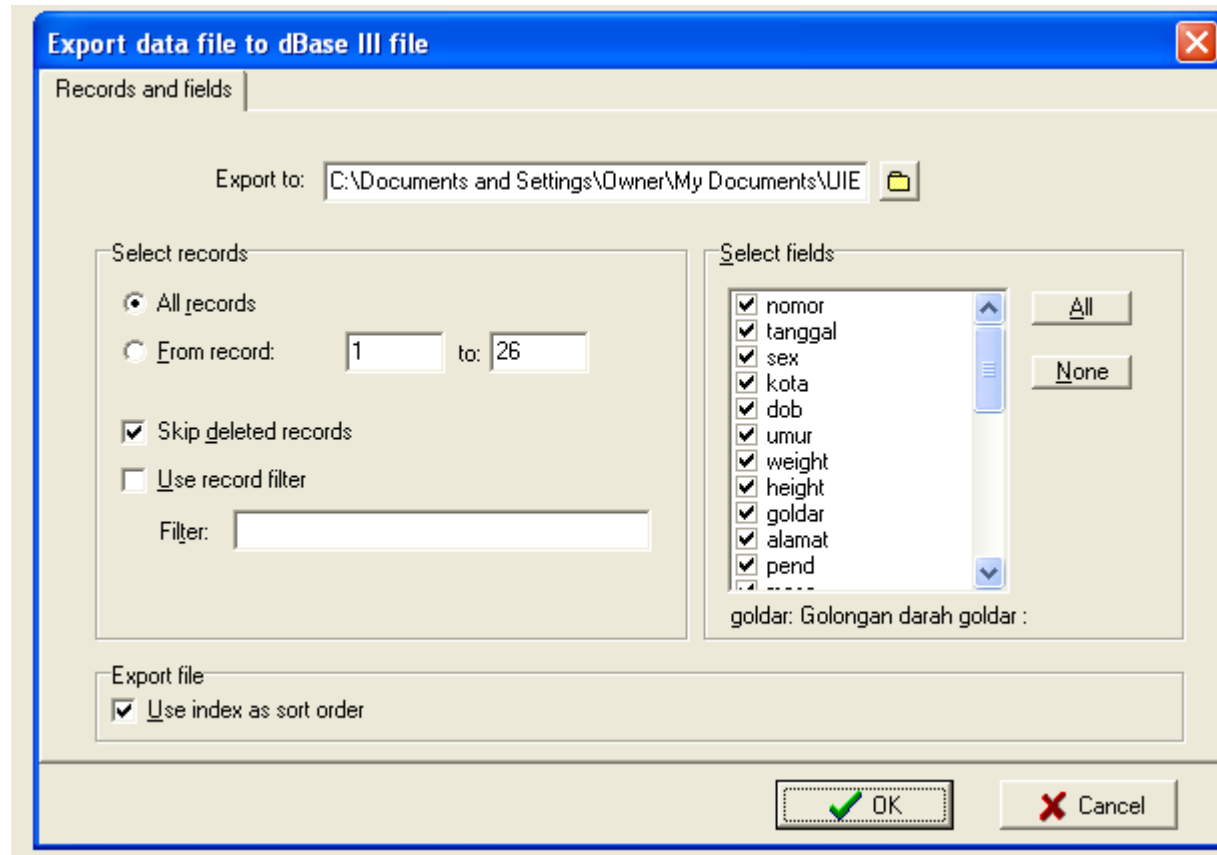

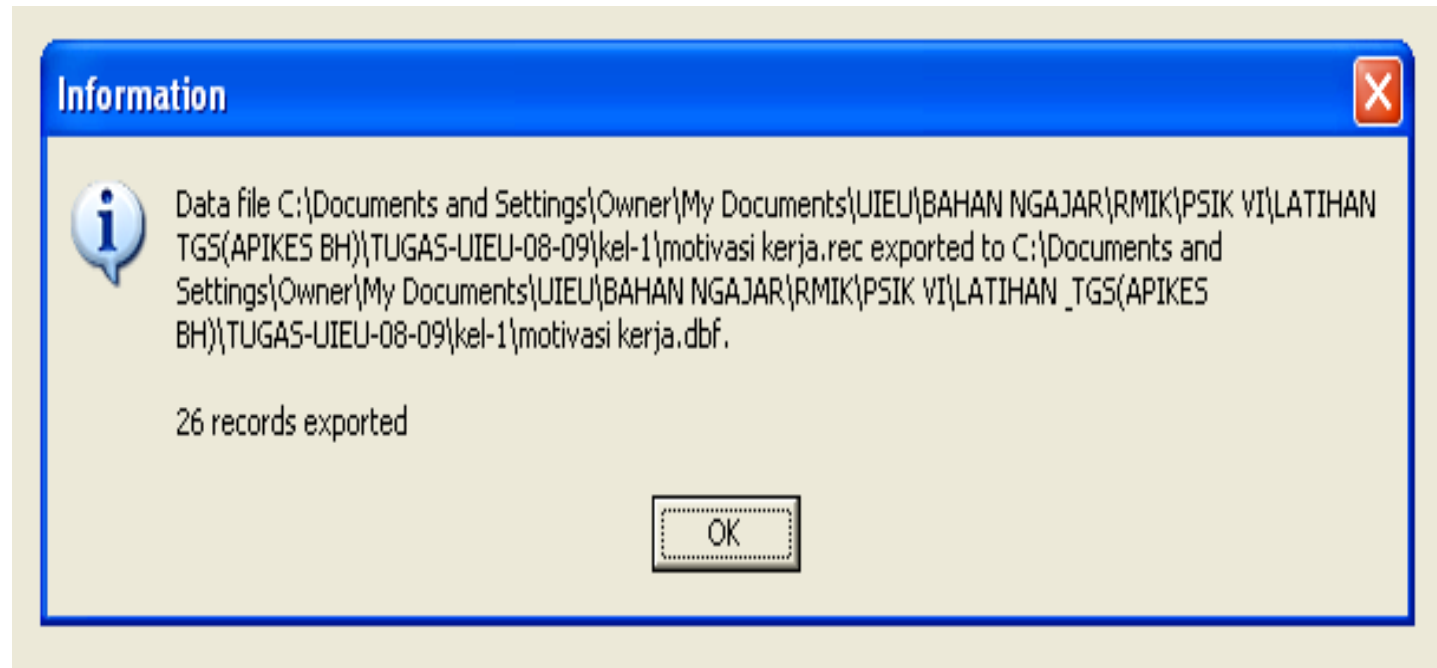

LATIHAN

1. Lakukan export data ke dalam data base file (DBF)
2. Select all records